



Vue générale, 1904 ©F. Roche

LES BRÉVIAIRES

Architecte : E. Toubeau
Date de construction : 1904
Adresse : 12 route du Haras
Fonction actuelle : Mairie



Vue générale, 2016 ©H. Salomé

Histoire des lieux

La commune des Bréviaires inaugure en 1904 au cœur du bourg la nouvelle mairie-école construite par l'architecte E. Toubeau de Rambouillet. Auparavant, dès 1847, c'était le rez-de-chaussée du presbytère qui était affecté aux fonctions d'école, de mairie (alternant avec la salle de classe) et de logement de l'instituteur. Mais les pièces étaient exigües, sombres et humides et le conseil municipal se résout à lancer la construction d'un édifice moderne et bien adapté à toutes les fonctions.

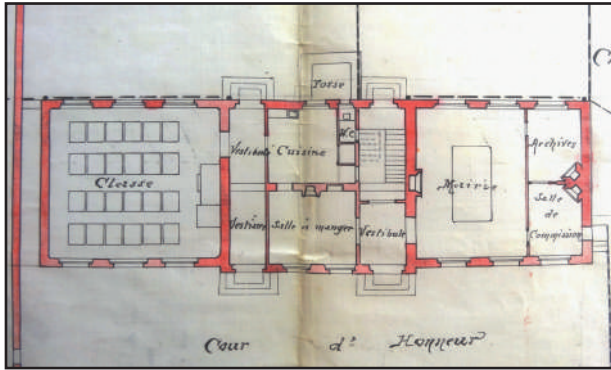

Plan, 1903 ©Archives communales Les Bréviaires

Architecture et intérieurs

L'édifice présente une composition symétrique et ternaire organisée autour d'un pavillon central et deux ailes basses. Il est bâti en meulière, calcaire et silex recouverts d'un enduit rocaillé. Ce revêtement à caractère décoratif est constitué de fragments de meulière incrustés dans l'enduit. Il est complété par un riche décor de brique rouge et jaune sur toute la façade : bandeaux, corniches à modillons, fenêtres et fronton sont traités de cette manière. L'inscription « ECOLE MAIRIE », la toiture en ardoise ainsi que l'horloge sous fronton et le campanile qui somme le pavillon central soulignent l'élégance de la mairie-école au cœur du village. L'école mixte se trouve à l'origine dans l'aile gauche du bâtiment, et la salle de mairie dans l'aile droite, dotée d'un cabinet de perception et d'une salle d'archives. Le pavillon est quant à lui entièrement occupé par le logement de fonction de l'instituteur, constitué au rez-de-chaussée d'une salle à manger et d'une cuisine, et à l'étage de quatre chambres. En façade, l'école et le logement de l'instituteur ont leur propre entrée par deux perrons distincts et la mairie possède un accès latéral.

Aujourd'hui, seule la fonction des pièces a été modifiée. Le bâtiment est resté inchangé et a conservé son architecture remarquable, l'une des plus raffinées des mairies-écoles à l'échelle du Parc. Malgré la modestie de la commune à l'époque de la construction (environ 330 habitants), la qualité architecturale, les dimensions monumentales du bâtiment et du clocher témoignent de l'aisance de la municipalité et font de la mairie-école un véritable monument repère dans la commune.



Façade, 2016



Détail du mur, 2016



Salle du conseil, 2016