



Vue générale, vers 1900. ©delcampe.net

LA QUEUE-LEZ-YVELINES

Architecte : Geffroi
 Date de construction : 1866
 Adresse : 50 bis rue Nationale
 Fonction actuelle : mairie



Vue générale, 2016

Histoire des lieux

L'école étant trop à l'étroit dans la maison du 61 route Nationale, la commune de Galluis-La Queue décide de construire une nouvelle classe d'école associée au logement de l'instituteur et à une salle de réunion du conseil municipal. On confie le projet à M. Geffroi, architecte de la Ville de Houdan. Ses dessins, légèrement modifiés lors de la construction, datent de 1866 et l'édifice est vraisemblablement réalisé dans la foulée en 1867 sur un terrain acheté à M. Bastard. Il se situe en cœur de bourg, au pied de l'église, sur la route très fréquentée de Paris-Brest. Ce n'est qu'en 1883, avec la séparation des deux communes, que l'édifice devient la mairie-école de la Queue-lez-Yvelines.

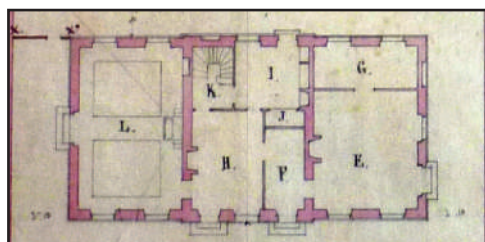

Plan, 1866 ©ADY_55E

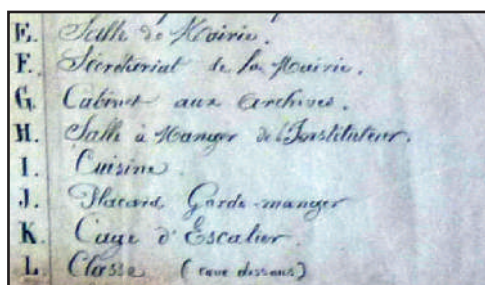

Légende, 1866 ©ADY_55E

Architecture et intérieurs

La mairie-école présente un plan allongé, symétrique et ternaire, composé d'un pavillon central carré flanqué de deux ailes basses, chaque module comptant trois travées. A l'origine, comme on l'observe sur les cartes postales anciennes, l'édifice est couvert d'un décor de plâtre couronnant les ouvertures et marquant les angles. L'axe central est surmonté d'un fronton plein-cintre dans lequel une horloge aurait dû se nicher. Le campanile a quant à lui disparu et une cour de récréation fermée précédait l'édifice. A l'intérieur, l'organisation des pièces nous est connue par un plan de 1866. Les ailes ont leurs propres entrées, ménagées par des perrons. A gauche, on accède directement à salle de classe et, à droite, à la salle de mairie dotée d'un cabinet d'archives. Le pavillon central comporte également deux entrées distinctes. Celle de gauche est privée, c'est celle de l'instituteur. Elle ouvre sur la salle à manger, la cuisine et la cage d'escalier desservant les chambres à l'étage. Celle de droite donne sur le secrétariat de mairie, lui-même accessible depuis le logement de l'instituteur. On imagine donc que ce dernier est également le secrétaire de mairie, comme cela se faisait souvent.

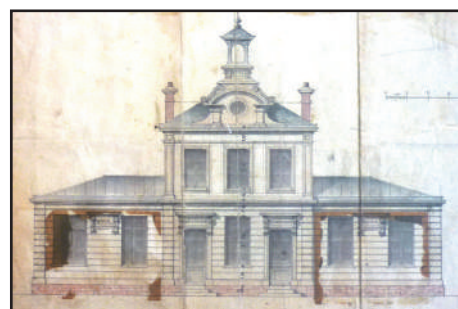

Dessin de la façade, projet non réalisé, 1866 ©ADY_55E



Blason, 2016

Aujourd'hui, l'ancienne mairie-école est restée inchangée dans ses volumes, mais sa façade a été remaniée avec la disparition de ses décors sous un enduit lisse, la suppression du clocheton et le redimensionnement de certaines ouvertures. A l'intérieur, la compartimentation des espaces a été revue et la salle de classe a été transformée en salle de mairie suite au déménagement de l'école dans les années 1960. Elle comporte comme symboles un buste de Marianne et le blason communal faisant figurer un moulin à vent et une diligence. Enfin, la cour de récréation fermée par un mur de clôture et son portail a été transformée en place publique.