



Vue générale, vers 1910 ©ADE 11Fi176

GOMETZ-LA-VILLE

Architecte : Dubois
 Date de construction : 1860
 Adresse : Place de la mairie
 Fonction actuelle : mairie



Vue générale, 2016

Histoire des lieux

En 1856, le conseil municipal de Gometz-la-Ville décide la construction d'une « maison communale » sur la place de l'église comprenant logement de l'instituteur, école et mairie. Les travaux sont réalisés selon les plans de Dubois, architecte de l'arrondissement de Rambouillet, pour un montant de 8 500 Francs, et se terminent en 1860. La partie nord du cimetière qui jouxtait l'église est transformée en deux cours distinctes (filles et garçons) et la partie sud en jardin pour l'instituteur. Une trentaine d'élèves fréquente alors l'école et des adultes assistent en nombre aux « conférences publiques avec projections lumineuses ». En 1897, une extension au rez-de-chaussée améliore le confort du logement de l'instituteur avec la création d'une nouvelle cuisine, une buanderie et une salle à manger.

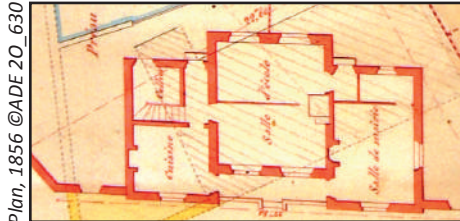

Plan, 1856 ©ADE 20_630

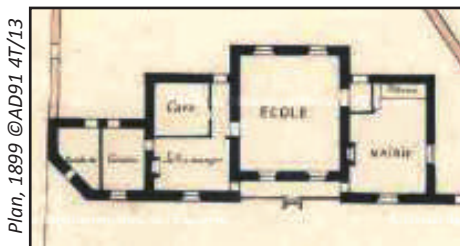

Plan, 1899 ©AD91 4T/13

Architecture et intérieurs

La mairie-école est bâtie en pierre de meulière enduite à pierre vue. A l'origine, elle possédait un enduit couvrant le matériau et des éléments de décor en plâtre soulignant son architecture dont la corniche du pavillon central a été conservée. Elle présente une composition de façade symétrique et ternaire, constituée d'un corps central en retrait et disposant d'un étage, flanqué de deux petits pavillons en rez-de-chaussée. L'extension latérale crée depuis l'agrandissement de 1897 une dissymétrie rattrapée par un traitement unitaire de la façade. Plusieurs éléments distinguent la mairie-école des autres maisons du bourg : sa position centrale, son isolement sur la place, son perron, sa toiture en ardoise, ainsi que sa composition en trois volumes. Contrairement à d'autres, elle ne possède ni inscription, ni horloge ou cloche. La répartition intérieure des fonctions est, elle aussi, peu commune. Au centre, on trouve la salle de classe, à droite la mairie, à gauche le logement de l'instituteur dont les chambres sont à l'étage.



Façade, 2016



Escalier d'origine menant aux chambres, 2016

Aujourd'hui, malgré la réfection des enduits, la fermeture du perron par un vestibule vitré, l'extension récente de la salle municipale par une véranda, le bâtiment a été relativement bien conservé. L'organisation des espaces intérieurs n'a pas changée, à quelques cloisons près. La salle de mairie est devenue le secrétariat, la classe est devenue salle du conseil, et l'extension du logement de l'instituteur constitue le bureau du maire. L'escalier permettant de monter à l'étage reste l'élément intérieur le mieux conservé.

« Conférences publiques [...] Voici les titres de quelques sujets [...] : L'Algérie, Inventions et découvertes, Rambouillet et ses environs, La Révolution française, [...] La Nouvelle Calédonie. Ces conférences sont très goûtées par la population et plus de 70 auditeurs y assistent régulièrement. » **Emile Blondelet (instituteur), Monographie communale, 1899**