



Vue générale, vers 1900 ©Mairie Choisel

CHOISEL

Architecte : Charles Brouty

Date de construction : 1859

Adresse : 1 place de l'Eglise

Fonction actuelle : maison des associations



Vue générale, 2016 ©Mairie Choisel

Histoire des lieux

A la fin du 18e siècle, le conseil municipal se réunit dans l'église. Par ailleurs, la Fabrique, administration ecclésiastique, puis le Comte de Breteuil au début du 19e siècle rémunèrent l'instituteur. En 1846, ce dernier fait don à la commune de la maison « des sœurs », qui fut école de filles jusqu'en 1839, située à l'entrée de son domaine. Elle doit servir de mairie, d'école mixte et de logement à l'instituteur. Le bâtiment est reconstruit en 1859 par Charles Brouty, architecte de la Ville et du canton de Chevreuse. Il est ensuite agrandi en 1897 et accueille alors une cinquantaine d'élèves. Des cours du soir dispensés aux adultes pendant l'hiver ainsi qu'une bibliothèque y complètent l'instruction publique.

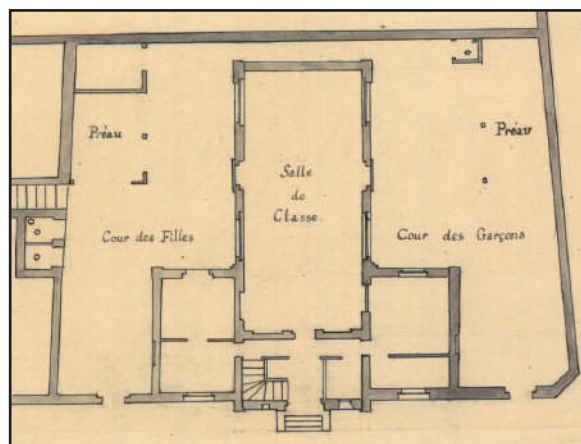

Plan, 1899 ©AD78 1T mono 3/11

Architecture et intérieurs

La mairie-école est bâtie en pierre de meulière recouverte d'un enduit décoré d'éléments en plâtre qui mettent notamment en valeur la porte d'entrée. Elle se compose d'un long bâtiment à un étage dont le pignon, flanqué de deux petites ailes basses, donne sur la place. Son toit en tuiles se distingue par ses quatre pans (trois pour les ailes) soulignés d'un fin lambrequin en bois, tandis que la façade principale est couronnée d'un clocheton à girouette. Le vestibule d'entrée donne accès à trois espaces. Dans l'aile gauche se trouvent le cabinet de l'instituteur et le secrétariat de mairie, le maître d'école étant souvent aussi secrétaire du maire. Dans l'aile droite se situe le logement de l'instituteur. Au centre, la salle de classe se profile dans le prolongement du hall d'entrée. Les élèves y accèdent par les deux portails latéraux situés côté place. Bien qu'elle soit mixte, l'école de Choisel comporte deux cours distinctes accessibles de part et d'autre de la salle de classe, chacune disposant d'un préau. A l'étage, accessible par un escalier situé dans le vestibule d'entrée, se trouvent la salle de la mairie au-dessus de l'école et un cabinet des archives.



Porte-drapeau, lambrequin et clocheton, 2016



Ancienne salle de classe avec ses poutres, 2016

Aujourd'hui, le bâtiment a très peu changé en apparence, malgré quelques modifications parmi lesquelles le déplacement de l'escalier et la création d'une passerelle extérieure. Les clôtures, les portails et la cour de récréation à l'arrière sont toujours visibles, le préau des filles ayant été muré et surélevé.

« Les parents paraissent attacher assez de prix à l'obtention du certificat d'études primaires et ce fait contribue à assurer la fréquentation qui est d'ailleurs très régulière. Un cours d'adultes est ouvert chaque année pendant l'hiver ; une douzaine d'élèves environ y assistent. Le nombre des auditeurs serait plus considérable si l'éloignement des hameaux et la difficulté des communications à cette époque de l'année n'étaient un obstacle à la fréquentation. »

Gustave-Alphonse Deschamps (instituteur), Monographie communale, 1899