



Vue générale, 1900 ©AD78 3Fi48 120

# CERNAY-LA-VILLE

Architecte : Charles Brouty  
 Date de construction : 1867  
 Adresse : 2 rue de l'église  
 Fonction actuelle : mairie



Vue générale, 2016

## Histoire des lieux

La mairie-école est construite en 1867 par Charles Brouty, architecte de la Ville et du canton de Chevreuse, pour la somme de 22 000 francs. L'école mixte devenant trop petite, le baron Arthur de Rothschild fait édifier par l'architecte Seheur une école de fille à proximité en 1887. En 1894, on supprime le jardin de l'instituteur attenant à la mairie-école pour créer une place publique à l'avant du bâtiment. Des cours d'adultes y sont pratiqués et des conférences organisées à partir de 1898 par la Société des Conférences de Cernay-la-Ville.

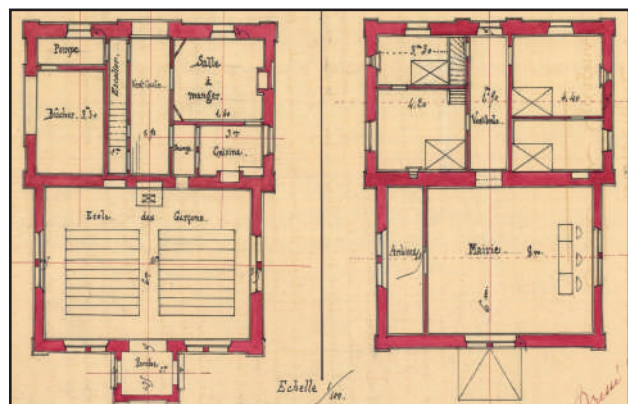

Plan rez-de-chaussée et étage, 1899 ©AD78 1T mono 3/3

## Architecture et intérieurs

L'ancienne mairie-école de Cernay se situe en centre-bourg où elle constitue le pendant symboliquement accolé à l'église paroissiale. Mise en valeur par une petite place et une double allée de tilleuls, elle présente un plan presque carré et est bâtie en pierre de meulière couverte d'un enduit décoré d'éléments lisses en plâtre. La travée centrale, mise en exergue par l'inscription « MAIRIE », par la date de construction « 1867 » et par le fronton classique, est couronnée par un relevé de toiture supportant le campanile de la mairie-école. A l'origine, comme on le voit sur les cartes postales, la façade présente une modénature plus raffinée contrastant sur l'enduit plus foncé de la maçonnerie. Cette façade a été vraisemblablement refaite dans les années 1960-1970. Sa composition symétrique et ternaire révèle une répartition intérieure identique. Au rez-de-chaussée, autour d'un vestibule central, on trouve à gauche la salle à manger et la cuisine de l'instituteur, et à droite l'escalier menant aux quatre chambres à l'étage et le bûcher où l'on stockait le bois de chauffage. A l'arrière du bâtiment, accessible par le porche situé côté cour face à l'église, se trouve la classe mixte devenue classe des garçons suite à la construction de l'école de filles en 1887. Au-dessus de celle-ci, à l'étage, on trouve la salle de mairie et le cabinet des archives.

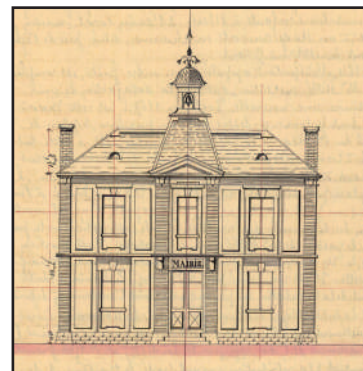

Élévation, 1899 ©AD78 1T mono 3/3

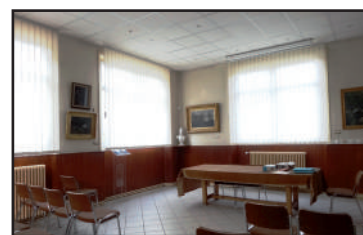

Ancienne classe des garçons devenue salle du conseil, 2016

**Aujourd'hui**, l'ancienne mairie-école est restée inchangée dans son architecture, bien que la façade ait été restaurée, les fenêtres jumelles de l'école modifiées et le porche d'accès côté cour supprimé. A l'intérieur, les cloisons ont été abattues et seule la salle de classe devenue salle du conseil municipal garde son intégrité. Au pied de l'église paroissiale, la mairie-école continue à répondre notamment par son clocher à l'institution religieuse et s'impose comme élément fort de la vie publique au cœur de la commune.

« Chaque année, au mois d'août, a lieu, solennellement, une distribution de Prix offerts par la Municipalité, et par la famille de Rothschild. Des livrets de Caisse d'Epargne, atteignant le chiffre de 40 francs sont décernés aux élèves garçons les plus méritants, et munis de leur certificat d'études. » **G. Legoupil (instituteur), Monographie communale, 1899**